

Cartilha de Investimentos

Para você que valoriza
transformar conhecimento
em investimento.

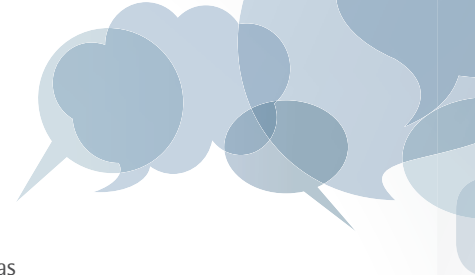



1. Introdução

Objetivo → Apresentar a estrutura do mercado de renda variável, assim como as análises utilizadas neste mercado que possibilitam a potencialização de chances de lucro.

Vale lembrar

Nosso intuito é de conscientizar futuros investidores, apresentando os meios para começar a investir e provando que Bolsa de Valores não é baseada em adivinhação, tão pouco se trata de um jogo.

2. O mercado de capitais

Dentro da Bolsa de Valores, temos dois Mercados:



1

Mercado Primário - É o primeiro momento em que as ações são negociadas na Bolsa de Valores. É neste momento que a empresa irá vender parte de sua empresa a outros acionistas.

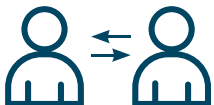

2

Mercado Secundário - Neste segundo momento, os investidores negociam entre si as ações de uma empresa.

Exemplo: João comprou ações da VALE a R\$40,00 e decidiu vender quando elas atingiram R\$42,00, ele irá registrar seu interesse de vender suas ações neste valor e qualquer investidor que se interesse em comprá-las fará o mesmo.

3. Tipos de Investimento Disponíveis no Mercado



Renda Fixa

Empréstimo de dinheiro ao emissor do título, com períodos definidos; taxas pré-fixados ou Pós-fixados;



Renda Variável

Neste Mercado não temos nenhum índice atrelado, ou seja, garantias de quanto será nosso rendimento. O Lucro será definido pela diferença entre o Preço de Venda pelo Preço de Compra.

Podemos investir no mercado de renda variável em:



Ações

Mais conhecido dos investimentos. O investidor irá comprar uma parte da empresa, vendendo quando acreditar já estar valorizada.



Commodities

Soja, Milho, algodão, boi. É possível negociar as commodities acreditando que seus preços estão depreciados e vendendo-as assim que se valorizam.



Moedas

É possível comprar e vender dólar dependendo da tendência da moeda (subir ou cair).

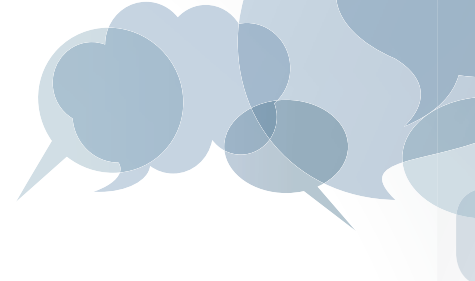

4. Por que as empresas abrem capital?

Através da venda de ações no mercado a empresa consegue adequar sua estrutura financeira, pois poderá captar recursos para auxiliar no crescimento da empresa.



Ao invés de fazer um empréstimo no banco, onde a empresa terá o compromisso de pagar juros todos os meses por um longo período, a empresa pode vender parte de seu negócio a outros investidores e utilizar esse dinheiro para seu crescimento.

Além disso, uma empresa de capital aberto fortalece sua imagem Institucional, pois todas as pessoas no mundo terão acesso a seus dados: balanços, demonstrativos de resultados, organograma com membros da empresa entre outros dados.



Mais fácil para vender!

A abertura do capital da empresa, também proporcionará uma liquidez aos atuais sócios, ou seja, como a empresa se torna conhecida e de fácil acesso, será mais fácil conseguir vender a empresa como um todo para outro empresário quando os atuais sócios não tiverem mais interesse no negócio.

5. Como funciona a estrutura do mercado de ações?



1 - Cada investidor deverá abrir seu cadastro em uma corretora habilitada a comprar e vender ações na Bolsa de Valores

2 - Neste momento, o cliente será avaliado pela Bovespa em que aprovará o cadastro permitindo as transações.

3 - No momento em que o cliente tem cadastro na corretora autorizado pela Bovespa, ele receberá informações da CBLC (Comissão Brasileira de Liquidação e Custódia), órgão que será responsável por guardar as ações de cada investidor.

4 - Na outra ponta teremos o banco liquidante da corretora, onde o dinheiro ficará retido e essas duas instituições (CBLC e Banco Liquidante) irão trocar informações junto a Bovespa.

Fique atento!

É importante verificar se a corretora tem um banco liquidante por trás, qual é o banco e que a qualquer momento você poderá transferir sua custódia (assim que chamamos as ações compradas) para outra corretora. É um direito do investidor, sem custos. Basta preencher um formulário, assinar e enviar a corretora, ela terá 24 horas para fazer a transferência.



Estrutura do Mercado

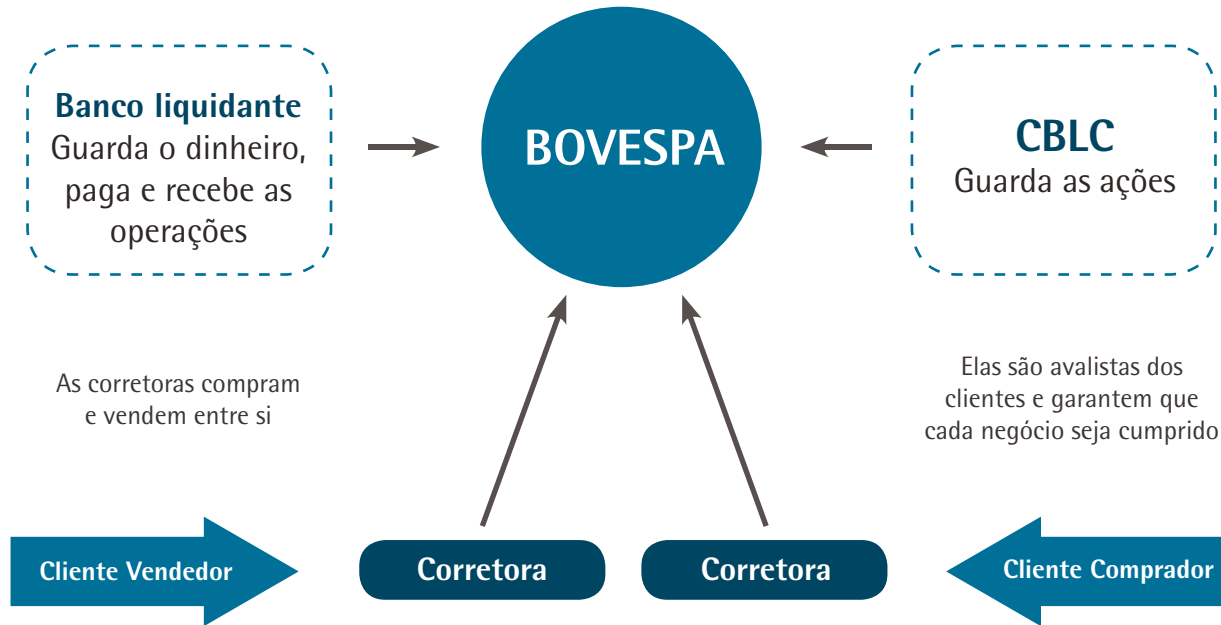

6. O que garante que a corretora não suma com meu dinheiro?

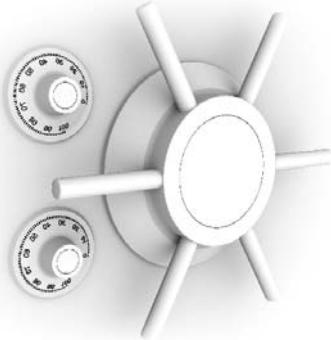

Justamente a estrutura montada, feita para criar transparência e eficiência ao investidor.

A qualquer momento você poderá transferir suas ações para outra corretora que lhe atenda melhor ou lhe auxilie em estratégias do seu perfil. Todas as atividades da corretora são acompanhadas pela CVM (Comissão de Valores Mobiliários).

7. O que é uma ação?

Menor parcela do capital da empresa. Um título que representa o capital. Quando compramos ações, temos direito sobre a empresa na proporção de ações que temos.

Exemplo

1. Uma empresa com valor de R\$5.000.000,00 abre seu capital;
2. Dividimos seu valor, em 5.000.000 de ações.
3. Cada investidor com R\$1,00, comprará uma ação, tendo direito assim, a 0,00002% daquela empresa.

Quanto mais ações compramos, maior é nossa participação na empresa.



8. O que se ganha com ações?

Execução



Valorização das ações

Quanto mais pessoas interessadas em comprar uma determinada ação, mais pressionará seus preços para cima, ou seja, valorizando o ativo. (Preço de Venda – Preço de Compra)



Dividendos

Parte dos lucros das empresas, distribuídos aos acionistas.



Juros sobre o capital

Remuneração sobre o capital social das empresas.



Bonificações

Distribuição gratuita de novas ações aos acionistas, em número proporcional às já possuídas.



Subscrições

Quando a empresa lança novas ações, os acionistas possuem preferência na compra dessas ações, em quantidade proporcional às possuídas.

9. Como faço para comprar ações?



1 - Encontrar uma corretora que esteja habilitada para comprar e vender ações na Bovespa.

2 - Abrir cadastro nesta corretora. O cadastro é padrão Bovespa e lhe dará direito a uma senha e login, onde poderá acompanhar o rendimento dos seus investimentos.

3 - Basta transferir da sua conta corrente no banco para sua corretora, onde você terá acesso a sua conta de investimento.

4 - Pronto você está habilitado a comprar e vender ações, seja por suas próprias análises, seja com o suporte da equipe CM Capital Markets.

10. O que eu devo levar em consideração na hora de comprar uma ação?

Existem dois tipos de Análise dentro do mercado, que devem ser complementares sempre:

Análise Fundamentalista - como próprio nome diz, está baseada nos fundamentos da empresa, dados sobre o balanço, DRE, dados econômicos brasileiros e mundiais. Nesta Análise serão avaliados tanto o cenário econômico (se é um bom momento para a empresa) quanto os dados do setor da empresa.

Análise Técnica - é uma ferramenta muito utilizada no mercado, pois trabalha como um raio-x da cabeça dos investidores, nela podemos observar preço e volume sabendo se um ativo sobe pois a maioria concorda (com volume) ou não, e com base no gráfico montar nossas estratégias, determinando preços de compra e de venda.



11. Como faço para investir?

No mercado acionário podemos investir de duas formas:



Individualmente

Você poderá comprar e vender ações utilizando a corretora (telefone) ou em casa mesmo, utilizando uma plataforma chamada HOME BROKER, ela é de fácil acesso e todos os investidores tem acesso no momento de seu cadastro, pelo site da corretora.

Nela você poderá:

- Acompanhar o mercado de ações em tempo real (ou seja, sempre que um comprador e um vendedor entram em acordo de preço e quantidade o negócio fechado altera o preço da ação e seu sistema será atualizado);
- Analisar gráficos;
- Receber relatórios.



Coletivamente

Clubes de Investimento - Alternativa para aqueles que não querem tomar a decisão pelos seus investimentos, ou ter a responsabilidade de acompanhá-los. Consiste em uma reunião de pessoas que investem em ações através de um clube.

Este clube terá um gestor (pessoa responsável por comprar e vender ações montando as estratégias). Sendo assim, o investidor pode ter tranquilidade em seus investimentos, que serão geridos e acompanhados pelo gestor do clube, registrado na CVM (Comissão de Valores Mobiliários) que fiscaliza se o mesmo está adotando o perfil determinado pelo estatuto do clube.

Ao investir em um clube a pessoa poderá diminuir seus custos, pois a corretagem será diluída entre os participantes, proporcional ao valor investido. Desta forma, o clube se torna uma ferramenta interessante, pois a rentabilidade aumenta pelo acompanhamento do gestor e pelos custos mais baixos. Para quem não quer começar com altos investimentos essa opção de investimento é ideal.

11. Tem valor mínimo para investir?

NÃO!

A CM Capital Markets recomenda: Invista o valor que você quiser e principalmente PUDER, pois o dinheiro investido em bolsa de valores deve ser um dinheiro que você não vai precisar no momento.

Não é saudável fazer nenhum tipo de loucura para começar a investir.

Além disso, o ideal é se criar um hábito de poupar e investir, e não esperar juntar uma grande quantia.

Procure o valor que é melhor para você e procure nossa equipe para auxiliá-lo a fazer esse capital render mais.





CM Capital Markets

www.cmcapitalmarkets.com.br